

わが家に合った電気を、もっとおトクに！

沖縄ガスのでんき

Powered by 沖縄ガスニューパワー



電気料金の単価比較表

● 料金単価（県内大手電力会社と沖縄ガスニューパワー）

税込10%単価

単価 ※円/kWh	最低料金 (最初の10kWh)	第1段従量料金 (11~120kWh)	第2段従量料金 (121~300kWh)	第3段従量料金 (301kWhを超える部分)
県内大手電力会社 (従量電灯)	640.75	40.07	45.61	47.59
沖縄ガスニューパワー (従量電灯)	590.75	40.07	45.61	47.09
県内大手電力会社との割引率	△7.8%	—	—	△1.1%

2023年6月1日から

新規お申込みで
商品券
1,000円分
プレゼント!

〔キャンペーン期間〕2023年12月29日まで
※賞品が変更になる場合がございます。

従量電灯料金比較表

※燃料調整費、再エネ賦課金は含まれておりません。（税込）

4人家族
の例



年間 **1,800円**
おトク!

(1か月あたり500kWh使用の場合) ※1

事務所
の例



年間 **3,600円**
おトク!

(1か月あたり800kWh使用の場合) ※1

※1 当社データ参照

税込10%単価

個人の
お客さま向け

標準的なご家庭と
(4人家族目安)だと、
年間 **1,800円**
節約できます!

※1か月/500kWh使用の場合

法人の
お客さま向け

毎月の固定経費
(電気料金)が
上手に削減できます!

kWh	県内大手電力会社	沖縄ガスのでんき	削減額/月	削減額/年
100	4,247	4,197	- 50	- 600
150	6,416	6,366	- 50	- 600
200	8,697	8,647	- 50	- 600
250	10,977	10,927	- 50	- 600
300	13,258	13,208	- 50	- 600
350	15,637	15,562	- 75	- 900
400	18,017	17,917	- 100	- 1,200
450	20,396	20,271	- 125	- 1,500
500	22,776	22,626	- 150	- 1,800
550	25,155	24,980	- 175	- 2,100
600	27,535	27,335	- 200	- 2,400
650	29,914	29,689	- 225	- 2,700
700	32,294	32,044	- 250	- 3,000
750	34,673	34,398	- 275	- 3,300
800	37,053	36,753	- 300	- 3,600

2023年6月1日から

電気供給のしくみ

電気の品質やトラブル（台風など）のサポートは今までと変わりません！

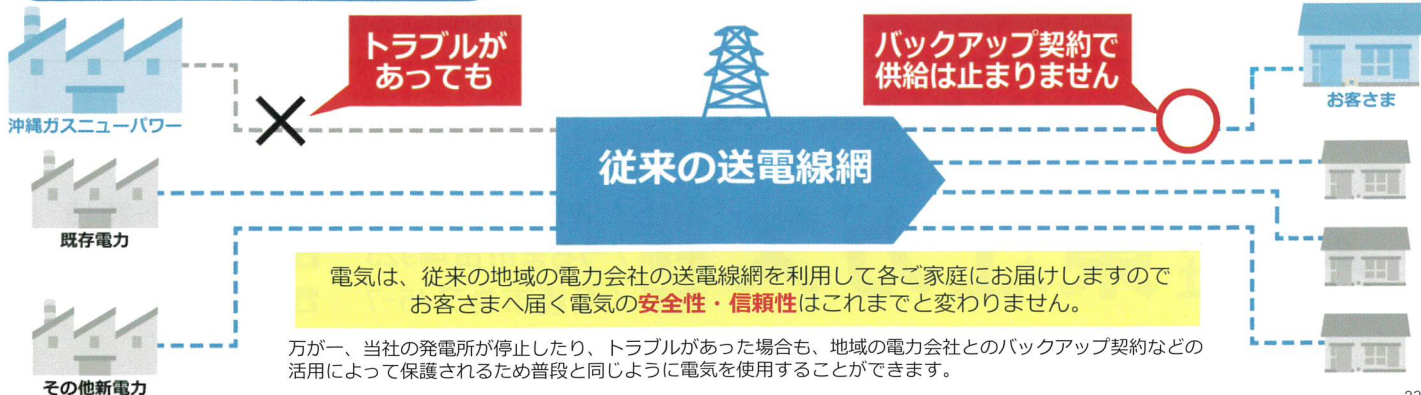

ご利用までの流れ 面倒な手続き不要のらくらくお申込み！5分で程度でできちゃいます！

【電力会社の切替に必要な書類】

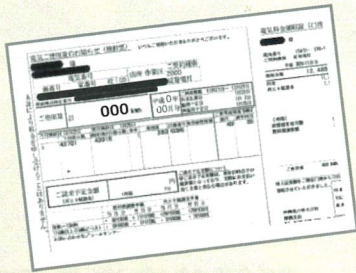

電気検針票

+

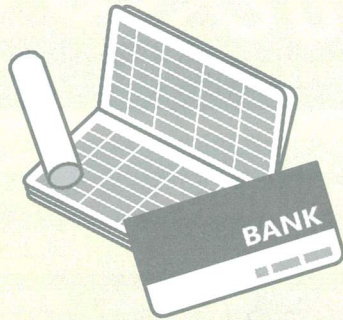

口座振替希望の方は
通帳と通帳印鑑

または



クレジットカード



step1 お申し込み

下記の販売代理店にお問い合わせください。
お申し込みには毎月の検針票が必要です。

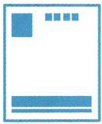

step2 「電気契約のお知らせ」が届きます

お申し込みより2~3週間程度で、マイページおよび封書にて
使用開始日のご案内をいたします。



step3 ご利用開始

「使用開始日」より、当社の電気に切り替わります。



【重要事項説明】

- 供給会社（契約先）は「**沖縄ガスニューパワー**」です。
- 供給開始は、（切替の場合）・・・次回もしくは次々回の検針日からとなります。
（引越しの場合）・・・入居日からとなります。
- スマートメーターへの交換がまだであれば、取付工事が発生いたします。
- 支払い方法は**口座振替**、**クレジットカード払い**のみとなります。
※VISA、Mastercard、JCB、American Express、Diners Club
- 初回請求書はコンビニ払いの可能性があります。
- 支払い遅延の場合、コンビニ振込票発行手数料金330円/回が発生いたします。
- 契約内容の変更などは**沖縄ガスニューパワーカスタマーセンター**（0120-991-549）へ連絡してください。

<代理店>

ガス屋のあがいえもでんき始めました！

クリーンエネルギーで快適生活



株式会社 **東江ガス**

本社 / 浦添市伊祖3-32-5 ☎(098)877-2515
中部 / うるま市田場925 ☎(098)979-2233
北部 / 名護市為又45-7 ☎(0980)52-3000